

2025年のリフォーム&新築はここから!

省エネ対策、住宅ローンなどのポイントを解説!

《名古屋駅前講座》

2/15(土)

10:00~16:30
ウインクあいち 13階
名古屋市中村区名駅4丁目4-38

参加費無料
予約制

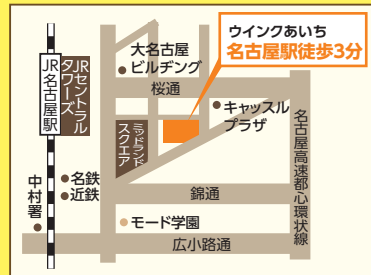
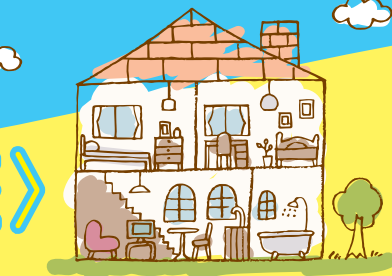

リフォーム講座 1307会議室	
1 10:00~10:50	2025年のリフォーム情勢を知る! 建築基準法改正ポイントや 減税・補助金は?
2 11:00~11:40	人生100年時代 補助金も使える! 建て替えないですませる リフォーム術 <small>住まいの健康診断割引券進呈※2</small>
3 11:50~12:30	手抜きされないために! 外壁&屋根 塗り替えのチェックポイント <small>外まわり診断無料券進呈!※1</small>
12:30~13:10 相談タイム	
4 13:10~13:50	他社とは違う! コープのリフォーム 見積書の見方と相場
5 14:00~14:40	建築士がすすめる選び方 キッチン・バスルーム メーカー別比較講座
6 14:50~15:30	あなたの住まいは 大丈夫? どこまでできる? 地震に備えるリフォーム <small>住まいの健康診断割引券進呈※2</small>
15:35~16:30 相談タイム	

新築講座 1309会議室	
1 10:00~10:50	金利上昇時代の今 聞いておきたい! 住宅ローンの考え方 <small>下記の住宅ローン相談会もぜひ活用ください!</small>
2 11:00~11:40	建築士とつくる住まい 新築はじめての一步
3 11:50~12:30	坪単価じゃわからない! ここでしか聞けない コストダウンの知恵
12:30~13:10 相談タイム	
4 13:10~13:50	2025年の新築情勢を知る! 建築基準法改正ポイントや 減税・補助金は?
5 14:00~14:40	あなたの予算で大丈夫? 2500万円で建てられる 新築住宅とは?
6 14:50~15:30	コンパクトでメンテナンスがラク! 終の棲家、平屋の魅力
15:35~16:30 相談タイム	

※1 通常5,500円(税込)の外まわり診断が無料で受けられます。※2 通常66,000円(税込)の住まいの診断が55,000円で受けられます。 ※割引券・無料券の併用はできません。

住まいの個別相談会
1308会議室
事前予約優先

リフォーム、耐震、マンション、土地相談など個別相談で対応いたします。

開始時間
①11:00~
②11:50~
③14:00~
④14:50~

住宅ローン相談会
1308会議室

住宅ローンのプロと個別にご相談いただけます!
新築計画は資金計画も大切。
事前予約優先 相談:東海ろうきん

開始時間
①11:00~ ④14:00~
②11:50~ ⑤14:50~
③12:30~ ⑥15:35~

小さなリフォームから新築まで! 住まいのことはコープにお任せください!

<p>キッチン</p> <ul style="list-style-type: none"> システムキッチンの取り替え 対面式・アイランド型へのリフォーム レバー式水栓への取り替え ガスコンロ、食洗機、レンジフードの取り替え 	<p>お風呂</p> <ul style="list-style-type: none"> ユニットバスへ取り替え 給湯器 天井換気扇の取り替え シャワー・水栓の取り替え 	<p>洗面所</p> <ul style="list-style-type: none"> 洗面化粧台の取り替え クロス張り替え 脱衣所暖房機の設置 	<p>トイレ</p> <ul style="list-style-type: none"> 便器の補修・取り替え クロス、床の張り替え 手摺の取り付け
<p>玄関ドア 窓の断熱リフォーム</p> <ul style="list-style-type: none"> 内窓の取り付け 窓ガラスの交換 玄関ドアを断熱ドアに交換 	<p>畳・襖障子</p> <ul style="list-style-type: none"> 熊本産畳「夢表」「絢葉6」 和紙畳「健やかくん」 ふすま、やぶれにくい障子 <p>※畳2枚以下、襖・障子4枚以下の場合、運搬費として5,500円(税込)申し受けます。</p>	<p>屋根外壁</p> <ul style="list-style-type: none"> 塗り替え 屋根の板金、しっくい補修 屋上・ベランダの防水 雨どい、戸袋 	
<p>シロアリ 迷惑小動物対策</p> <ul style="list-style-type: none"> シロアリ駆除・予防 床下定期点検 床下の湿気、寒さ対策 ハチ・ネズミ・コウモリなど 	<p>住まいの健康診断 築20年を超えた住宅に! 耐震性が心配な方にもおすすめです!</p> <p>所用時間:約2時間 費用:66,000円 [床面積50坪までの木造建築] ※図面がない場合は作成費11,000円(税込)申し受けます。</p> <p>リフォーム講座に参加で 診断11,000円引き券プレゼント!</p>	<p>新築</p> <p>一級建築士とつくる、規格品でないわが家</p> <ul style="list-style-type: none"> 実家の建て替え 平屋 二世帯住宅 	

相談・見積無料 お気軽にお電話ください! お近くのイベント案内は裏面へ

コープみえ 暮らしの事業課
四日市市富士町1-15 営業時間/月~金 9:00~17:00
0120-719-221 住まいるコープ東海 Q検索 smilecoop-tokai.com/

コープぎふ 住まいの事業グループ
各務原市鵜沼各務原町1-4-1 営業時間/月~土 9:00~17:00
0120-706-866 コープぎふ 住まい Q検索 https://www.coop-gifu.jp/house/